令和 8 年度 白山市

ごみカレンダー

おもて

ごみは、決められた日時に決められた場所へ分別して出しましょう。

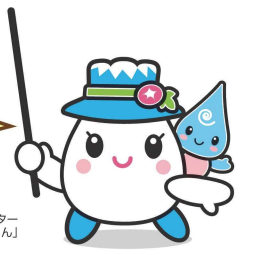

白山手取川ジオパークイメージキャラクター「ゆきママとしずくちゃん」

地区 美川

うら にごみ分別一覧表、集積所に出せないごみ一覧表があります。

燃やす一般ごみ

毎週 火・金 曜日

一般ごみ集積所へ

●透明、半透明の袋を使ってください。

- 台所ごみ
  ＊水をよく切って
- 紙くず・布きれ
- 調理用アルミホイル
- 革製品・ゴム製品
- 乾燥剤・保冷剤・使いすてカイロ
- 天ぷら油（紙や布に染み込ませて）
- 紙おむつ（汚物はトイレに捨ててから）
- 花火・吸い殻（必ず水にひたす）
- プラスチック製品（歯ブラシ・洗面器・タッパー・定規など）

＊電池は必ず外す

燃やす粗大ごみへ
- 枝木
- 多量の草ごみ・落ち葉

草ごみ・落ち葉
- ●透明、半透明の袋を使ってください。
- ●できるだけ週の後半の収集日に出してください。
- ●大量にある場合は、燃やす粗大ごみに出してください。

＊一度に3袋まで

＊土をよく落として乾燥させて

資源ごみ 容器包装プラスチック

第2・4土曜日

資源ごみ集積所へ

●透明、半透明の袋を使ってください。
●中身を使い切って汚れを落としてください。
●プラマークを分別の基準にしてください。
●トレイ類はスーパーなどの回収ボックスを活用してください。

燃やす一般ごみへ
- 汚れが落ちないもの
- プラスチック製品（おもちゃ、タッパ類、ハンガーなど）
- 靴、ゴム手袋、ホース

- ポリ袋・食品などの袋
- 網・ネット類
- 発泡スチロール（砕いて）
- チューブ類
- ボトル類
- カップ・パック類
- ふた類

集積所に出せないごみ

家電リサイクル品
- エアコン
- テレビ
- 冷蔵庫・冷凍庫
- 洗濯機・衣類乾燥機

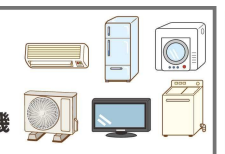

■処分方法（有料）
- ●郵便局でリサイクル券を購入し、指定引取場所（家電リサイクル法）に持参してください。
- ●自分で運搬できない方は、買ったお店、買い換えるお店へ引取りを依頼してください。お店が不明な場合は、収集運搬許可業者へ引取りを依頼してください。

その他の品
- ■下記にお問い合わせください。
- ●パソコン・ディスプレイ…PCリサイクル（製造メーカー等の自主回収）又は小型家電リサイクル法認定事業者・提携店
- ●消火器…指定引取場所（消火器）
- ●注射器・注射針…かかりつけの医療機関や薬局

■事業所から出たごみ
産業廃棄物と一般廃棄物に分別し、それぞれ許可を有する処理業者にご依頼ください。

料金については、直接お問い合わせください。

収集運搬許可業者
- ㈱トスマク・アイ 白山市村井町330 ☎276-0636
- 手取環境事業㈱ 白山市末正町イ41 ☎278-5955
- ㈲美川清掃 白山市湊町レ48-28 ☎278-5651
- ㈱中部資源再開発（木くずのみ） 白山市小柳町ヌ3-3 ☎272-3020

指定引取場所（家電リサイクル法）
- 株式会社HARITA 金沢支店 白山市福留町524-1 ☎277-3993

小型家電リサイクル法認定事業者・提携店
- 株式会社HARITA 金沢支店 白山市福留町524-1 ☎277-3993
- ミナミ金属㈱ リサイクルセンター北陸美川工場 白山市鹿島町ぬ57 ☎278-7771
- 各家電量販店

指定引取場所（消火器）
- ㈱丸山製作所 北陸営業所 金沢市森戸2丁目184 ☎249-8480

第2土曜日

資源ごみ

資源ごみ集積所へ

紙類

●紙ひもを使用し、種類別に束ねてください（ガムテープ使用不可）。
●新聞紙、雑誌・チラシ類は新聞社配布の紙袋に入れてもかまいませんが、種類別に分けてください。

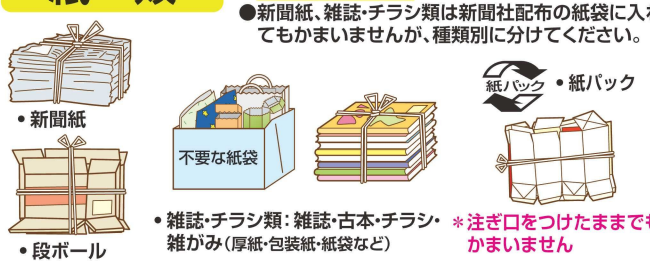

- 新聞紙
- 段ボール
- 雑誌・チラシ類：雑誌・古本・チラシ・雑がみ（厚紙・包装紙・紙袋など）
- 紙パック
- ＊注ぎ口をつけたままでもかまいません

燃やす一般ごみへ
- 複写伝票・写真・感熱紙
- レシート・カーボン紙・圧着はがき
- フィルム加工・アルミ処理したもの（酒パックなど）
- 汚れのひどいもの
- 臭いの付いたもの
- 和紙
- 防水加工したもの（紙コップ・ビールなどの6缶パック包装材）

古着・布類

- ハンカチ・タオル・タオルケット
- Tシャツ・ワイシャツ
- ジーパン・セーター
- カッパ・ヤッケ・作業服
- 制服・背広
- 下着類

●濡れないように透明、半透明の袋に入れてください。
●洗たく済みのものを出してください。
●校章や会社名の入ったものは、その部分を外して（切って）出してください。

燃やす一般ごみへ
- 汚れているもの・湿ったもの
- ぞうきん・布きれ・シーツ・着物

燃やす粗大ごみへ
- ふとん・座ぶとん・まくら・毛布
- カーテン・カーペット・じゅうたん

第4土曜日

資源ごみ

資源ごみ集積所へ

ペットボトル

●飲料用・しょうゆ・めんつゆ・みりん・酢の容器が対象です。

＊ふた・ラベル→外して容器包装プラスチックへ

燃やす一般ごみへ
- 汚れのひどいもの
- 工作などで使用したもの

取りにくい中栓はそのままでもかまいません。潰さなくてもかまいません。

空き缶

●食料用、飲料用の缶が対象です
●アルミとスチールに分けてください。
●缶の中にごみなどを入れないでください。

＊飲食料用以外は燃えないごみへ

空きびん

●食料用、飲料用、調味料用、飲み薬用のびんが対象です。
●無色・茶色・その他の色の3色に分けてください。（飲み口の色で判別してください。）
●判別できないびんは「その他の色」へ出してください。

＊プラスチック製のふた→容器包装プラスチックへ

＊金属製のふた→燃えないごみへ

中栓はできるだけ取り外してください。ラベルはそのままでもかまいません。

●一升びん、ビールびんなどのリターナブルびんは、酒店などの販売店に返してください。

燃えないごみへ
- 空の農薬・劇薬品びん
- 空の化粧品のびん
- ガラス食器類
- 飲み口が不透明なびん

第1土曜日

※燃やす粗大ごみと燃えないごみが混ざらないように、出してください。

燃やす粗大ごみ

粗大ごみ集積所へ

●45ℓのごみ袋に入るものは「燃やす一般ごみ」へ出してください。
●できるだけ金属などの燃えない部分は外して「燃えないごみ」へ出してください。

- ふとん・座ぶとん・まくら・毛布
- カーテン・カーペット・じゅうたん
- 電気毛布 ・ホットカーペット
- 電気こたつ ・木製家具類
- 畳・障子・ふすまなど（一度に5枚まで）
- クーラーボックス
- スーツケース（金属製は除く）
- スキー靴 ・釣り竿
- ソファ・マットレス（スプリングの入ったものも含む）
- 大きなプラスチック製品（衣装ケース、ごみ箱など）

＊ひもでしばり小さくして

＊電気コード→切って燃えないごみへ

枝木
- ●ひもでしばって出してください。
- ●枝木が大量にある場合は、直接クリーンセンターへ搬入するか、収集運搬許可業者（右上記載）へ収集を依頼してください。（有料）

＊1本の太さ10cm程度

＊長さ1m程度に切って束ねる

燃えないごみ

粗大ごみ集積所へ

- 鍋類 ・傘 ・磁石
- 金属製品
- スキー板・スノーボード
- ゴルフクラブ
- パイプベッド
- 電子ピアノ
- 一斗缶
- ペンキの空き缶
- 空の化粧品のびん
- プリンター ・電子レンジ
- 掃除機 ・炊飯器
- 石油ファンヒーター
- 石油ストーブ
- 自転車
- コードレス掃除機
- カメラ
- 電動工具

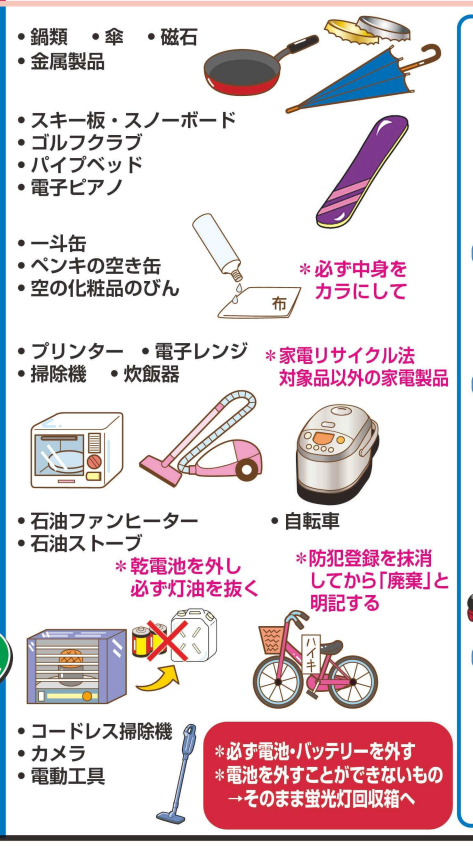

＊必ず中身をカラにして

＊家電リサイクル法対象品以外の家電製品

＊乾電池を外し必ず灯油を抜く

＊防犯登録を抹消してから「廃棄」と明記する

＊必ず電池・バッテリーを外す
＊電池を外すことができないもの→そのまま蛍光灯回収箱へ

われもの類・刃物類
- ●われもの類は、袋か箱に入れてください。
- ●刃物類は刃先を紙か布で巻いて明記してください。
- 刃物類・カミソリ・針・釘
- 空の農薬・劇薬品びん（中をよく洗ってから）
- 陶磁器・ガラス・電球

危険ごみ ●他のごみと分けてください

スプレー缶回収箱へ
- スプレー缶・エアゾール缶
- カセットボンベ
- ライター

＊使い切ってから火気のない屋外で穴をあける

＊ガスをなるべく使い切ってください

蛍光灯回収箱へ
- 蛍光灯
- 水銀体温計

＊割れないよう新品の入っていた箱等に入れて

＊厚紙で包み、明記して

- 充電式電池を外すことができない製品（ワイヤレスイヤホン・電子たばこ・電動歯ブラシなど）

＊電池を外すことができるもの→外して乾電池回収箱へ

乾電池回収箱へ
- 乾電池・ボタン電池
- 充電式電池
- モバイルバッテリー

リサイクルマークのついた充電式電池は、販売店でも回収しています。（一社）JBRC https://www.jbrc.com/

集積所に出せないごみ：自動車、電動自転車、UPS等のバッテリー

資源・粗大収集日	4月	5月	6月	7月	8月	9月	10月	11月	12月	R9 1月	R9 2月	R9 3月
粗大・不燃ごみ	4	2	6	4	1	5	3	7	5	9	6	6
紙類・古着・布類 容器包装プラスチック	11	9	13	11	8	12	10	14	12	16	13	13
ペットボトル・缶・びん 容器包装プラスチック	25	23	27	25	22	26	24	28	26	30	27	27

●12月31日(木)～1月3日(日)は収集を行いません。

当日午前7時から順次回収を行いますので、それまでにごみを出してくださいますようご協力お願いいたします。

不法投棄・野焼きは法律で禁止されています。

他の町内会のごみ集積所にごみを出さないでください。

ごみ集積所に出されたごみは、市が許可した業者以外は収集運搬できません。

引っ越しなどで大量にごみが出た場合

●家まで取りに来てもらう（有料）
収集運搬許可業者（右上記載）へ依頼してください。

●自分で運搬する（有料・要予約）
松任石川環境クリーンセンター
上小川町795 ☎276-1362
前日までに予約が必要です。
資源ごみの搬入はできません。
予約受付時間 午前8時30分～午後5時
搬入時間 午前10時～午後2時45分
休業日 第1・3・5日曜日、年末年始
リフォーム室（水曜定休日）で、まだ使える家具類のリユース販売・引取りも行っています。（☎274-0530）

テレホンリサイクル
登録情報は広報はくさん・ホームページで公開しています。

外国語版ごみカレンダー
ホームページから、英語・中国語・ベトナム語版をダウンロードできます。

分別に迷ったら 白山市ごみ分別事典
https://gb.hn-kouiki.jp/hakusan

VEGETABLE OIL INK ※イラストは主に経済産業省のウェブサイトで公開されているものを使用しています

お問い合わせ 白山市役所環境課 ☎274-9538 FAX 274-9535