白山市文化施設情報　（2 月の催しのご案内）

白山市立博物館

休館日／毎週月曜日（祝日の場合は翌平日）
時　間／9:00～17:00（入館は16:30まで）
入館料／大人200円、高校生100円、中学生以下無料、団体割引あり

■ 企画展「かわってきた道具とわたしたちのくらし」

会　期／～3月3日（日）
場　所／白山市立博物館　1階　特別展示室
内　容／「洗濯」「あかり」「料理」などのテーマに分けて、
たらいや洗濯板、火鉢等の昔使われていた道具を
展示します。

■ 講座「古文書で見る白山市の歴史」

日　時／2月4日（日）、3月10日（日）　いずれも14:00～15:30
場　所／松任公民館
講　師／袖吉正樹さん、石田文一さん（加能地域史研究会）
定　員／30人（申込順）

■ 講座「刀の手入れ教室」

日　時／3月3日（日）　13:30～15:30
場　所／松任公民館
講　師／小浦宗五郎さん（日本美術刀剣保存協会刀剣等指導員）
対　象／高校生以上
定　員／15名（申込順）
参加費／700円
申込期間／2月14日（水）～

※問い合わせ：白山市立博物館　275－8922

松任中川一政記念美術館

休館日／毎週月曜日（祝日の場合は翌平日）
時　間／9:00～17:00（入館は16:30まで）
入館料／大人200円、高校生100円、中学生以下無料、団体割引あり

■ 2023後期テーマ展
「中川一政　絵画（え）と随筆（ことば）」

会　期／12月1日（金）～2月25日（日）
内　容／中川一政の至言ともいえる言葉や、創作にまつわる随筆などを、絵画や書、陶芸作品と共に紹介します。

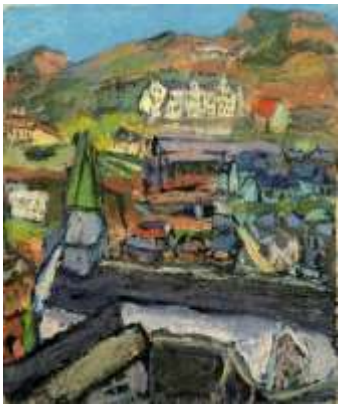

油彩 〈大浦天主堂の眺め〉1957 年

■中川一政バースデイウィークイベント
● 献花コーナー設置

期　間／2月4日（日）～2月14日（水）
場　所／当館　エントランス
内　容／中川一政の誕生日（2月14日）を記念し、献花コーナーを設けます。期間中、花などを持参された方に記念品をプレゼントします。

●中川一政バースデイコンサート　参加者募集

日　時／2月14日（水）　18:30～
出　演／トロイ・グーギンズさん（ヴァイオリン）
　　丸山萌音揮さん（ヴィオラ）
　　丸山奏さん（ヴァイオリン・ヴィオラ）
参加費／無料、ただし入館料200円は要
定　員／50名（要申込・申込順）

トロイ・グーギンズ
（ヴァイオリン）

丸山萌音揮
（ヴィオラ）

丸山奏
（ヴァイオリン・
ヴィオラ）

■ 美術館講座 「中川一政文集を読むⅫ－『中川一政文選』⑤」 第5回／全5回

日　時／2月17日（土） 11:00～12:00
参加費／1回 400円（入館料含）
定　員／10名程度（要申込）
対　象／どなたでも
講　師／当館学芸員

■ 2024春季テーマ展

「中川一政の薔薇－明日への眼差し－」

会　期／2月27日（火）～5月26日（日）
内　容／中川一政が最晩年まで描き続けた
「薔薇」作品群を中心に紹介します。

油彩 〈薔薇〉1989 年

※問い合わせ：松任中川一政記念美術館 275－7532

千代女の里俳句館

休館日／毎週月曜日（祝日の場合は翌平日）
時　間／9:00～17:00（入館は16:30まで）
入館料／一般200円、高校生100円
中学生以下無料、団体割引あり

■ 企画展 俳画の愉しみ展 ―春の息吹―

期　間／～3月10日（日）
場　所／2階 企画展示室
入場料／無料
内　容／「春の息吹」をテーマとした、
市俳句協会会員による俳画作品を展示

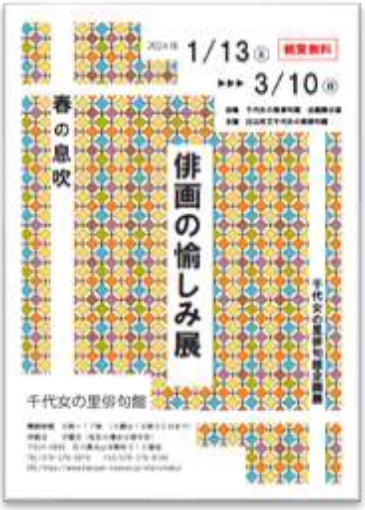

※問い合わせ：千代女の里俳句館 276-0819

松任ふるさと館

休館日／毎週月曜日（祝日の場合は翌平日）
時　間／9:00～17:00（入館は16:30まで）
入館料／無料

■ ひな人形展

期　間／2月3日（土）～3月3日（日）
場　所／御上の間
入館料／無料
内　容／かつて吉田茂平氏の私邸（現在の松任ふるさと館）に
飾られていたひな人形を、桃の節句に合わせて展示します。

■「雪見茶会」

日　時／2月3日（土）10:00～15:00
場　所／松任ふるさと館
席　主／市茶道協会・竹井・中川社中（表千家）
定　員／100人（当日受付）
茶席料／700円
問い合わせ／市文化協会　電話 273-4280

※問い合わせ：千代女の里俳句館　276-0819

石川ルーツ交流館

休館日／毎週月曜日（祝日の場合は翌平日）
時　間／9:00～17:00（入館は16:30まで）
入館料／310円（20名以上の団体は200円）、中学生以下無料

■ ミニ展示「北前船所蔵品」展

期　間／2月24日（土）～4月7日（日）
場　所／石川ルーツ交流館
内　容／当館の所蔵品の中から航海に必要な和磁石、遠メガネなど
北前船の航海に必要な道具を中心に展示いたします。

※ 問い合わせ：石川ルーツ交流館　278－7111

呉竹文庫

■ 呉竹文庫臨時休館のお知らせ

令和6年能登半島地震により安全を確保できないため、
当分の間臨時休館いたします。
申し訳ございません。

※ 問い合わせ：呉竹文庫　278－6252

鳥越一向一揆歴史館

休館日／毎週月曜日（祝日の場合は翌平日）
時　間／9:00～17:00（入館は16:30まで）
入館料／310円（15名以上の団体は260円）、中学生以下無料

※ 問い合わせ：鳥越一向一揆歴史館　254－8020

市民工房うるわし

■ 第17回　白山市美の祭典

会　期／2月9日（金）～18日（日）
時　間／10:00～17:00（最終日16:00）
入場料／無料

■ 第19回　白山市書道協会　白山新春展

会　期／2月22日（木）～25日（日）
時　間／10:00～17:00（最終日16:00）
入場料／無料

※ 問い合わせ：市民工房うるわし　274－2511

松任図書館

休 館 日／毎週月曜日（祝日の場合は翌平日）
臨時休館／1 月29日（月）～2月8日（木）【蔵書点検のため】
時　　間／平日9:30～19:00（土日祝は18:00まで）

■ おはなし会

【0～2歳児】　日時／　2月14日（水） 10:30～
2月21日（水） 10:30～外国語のおはなし会
2月27日（火） 10:30～

【幼児】　日時／　2月10日（土） 11:00～外国語のおはなし会
2月17日（土） 11:00～
2月24日（土） 11:00～

【小学生】　日時／　2月17日（土） 14:30～

■ ボランティアデー

日 時／2月17日（土）　9:00～

■ ブックスタート（絵本入りバッグの配布のみ）

日 時／2月 8日（木）、2月22日（木） 14:00～

展示案内

■ 平安～その文化と人びと～の本展

期 間／展示中～ 2月12日（月・祝）
場 所／1階 展示コーナー（レファレンスカウンター前）

■ すてきにエイジング

期 間／2月15日（木）～3月17日（日）
場 所／1階 展示コーナー（レファレンスカウンター前）

■ 特別展示 BM の本展

期　間／展示中～　2月18日（日）

場　所／1階　北口展示

■ 「竜」の本展

期　間／展示中～　2月27日（火）

場　所／2階　こども図書館

■ 「みどり色」の本展

期　間／2月29日（木）～　5月2日（木）

場　所／2階　こども図書館

■ 松任小学校展示

期　間／展示中～　2月25日（日）

場　所／1階　正面展示

■ 本の福袋

中に本が2冊入った「本の福袋」を貸出します。

期　間／2月17日（土）　～　なくなり次第終了

※数量限定、ひとり1パックまで

対　象／ヤングアダルト・大人

場　所／1階　中央展示コーナー

■ 白山検定展示

期　間／展示中　～　2月22日（木）

場　所／1階　北口ミニ展示

※ 問い合わせ：松任図書館　274－9877

松任児童館

休館日／毎週月曜日（祝日の場合は翌平日）

時間／9:30～18:00

※図書館蔵書点検で休館のため、児童館は下記のとおり休館・開館時間変更となります。

臨時休館・・・2月3日（土）・2月4日（日）

開館時間変更・・・2月1日（木）、2月2日（金）、2月6日（火）、2月7日（水）

2月8日（木）は

9:30～18:00 → 9:30～17:00に変更になります。

■まっとうわくわくタイム「たこキャッチ」

日　時／2月14日（水）～2月22日（木）15:30～17:00　平日限定

対　象／幼児と保護者、小学生

★親子リズム遊び　≪広場の行事≫

日　時／2月16日（金）10:30～11:15

対　象／乳幼児と保護者

定　員／10組

★卓球教室

日　時／2月17日（土）　14:00～15:0

対　象／小学生

定　員／10人

★ポンポロプーコンサート

日　時／2月21日（水）10:30～11:30

対　象／乳幼児と保護者

定　員／18組程度

■みんなで遊ぼう　≪広場の行事≫

日　時／2月22日（木）10:30～11:00

対　象／乳幼児と保護者

★ボッチャで遊ぼう

日　時／2月27日（火）・28日（水）15:30～17:00

対　象／小学生・幼児親子

※★印のついている行事は予約が必要です。

※ 問い合わせ：松任児童館　076―276―1170

毎月第3日曜日は「家庭の日」。市内文化施設の入館が無料です。