白山市文化施設情報 （11月の催しのご案内）

HAKUSAN MUSEUM PORTAL SITE
白山ミュージアムポータルサイト
市内文化施設の情報はこちらから☞



白山市立博物館

休館日／毎週月曜日（祝日の場合は翌平日）
開館時間／9:00～16:30（入館は16:00まで）
入館料／大人300円、高校生以下無料、団体割引あり（令和8年10月1日から変更）

■ 企画展「明治の少女たちの教えの親　小川直子」



会　期／～11月29日（日）
場　所／白山市立博物館　1階　特別展示室
内　容／加賀藩士の娘、勤王の志士の妻、女学校の教師、そして皇女の教育係となった小川直子。 激動の時代を生きた女性の生涯を史料や著作で辿ります。

■ 担当学芸員による展示解説会

日　時／11月7日（土） 14:00～ 30分程度
場　所／白山市立博物館　1階　特別展示室
内　容／担当学芸員による展示解説会
※入館料のみ必要、申し込み不要

■ 企画展関連講演会「憧れの星・玲瓏（れいろう）の女（ひと） 小川直子」

日　時／11月22日（日）14:00～15:30
場　所／白山市立松任コミュニティセンター　1階　集会室
講　師／三田（みた）　薫子（かおるこ）さん（作家）
参加費／無料
定　員／30名（申込順）
申込期間／11月4日（水）9:00～11月21日（土）

■ はくさん文化財めぐりバスツアー

日　時／11月21日(土)13:00～17:00
（午後12時40分から受付）
集合・解散／白山市立博物館
内　容／藤塚神社・石川ルーツ交流館・呉竹文庫をめぐり、解説を通して北前船ゆかりの美川地区について学びます。
定　員／20名(申込順)
参加費／400円
申込期間／11月4日(水)9:00～



※問い合わせ：白山市立博物館　076-275-8922

松任中川一政記念美術館

休館日／毎週月曜日(祝日の場合は翌平日)
開館時間／9:00～16:30(入館は16:00まで)
特別展観覧料／一般400円、団体300円、高校生以下無料



■ 松任中川一政記念美術館　開館40周年記念特別展
「中川一政　画業77年の旅路－処女作から絶筆まで－」

会　期／～11月29日(日)
内　容／美術館開館40周年の節目を記念して、中川一政の画業の始まりである21歳の処女作から、97歳の絶筆まで、約80点の作品を展示します。併せて、油彩画制作を行ったアトリエの一部を再現するコーナーを設けるとともに、当地で制作された作品も紹介します。

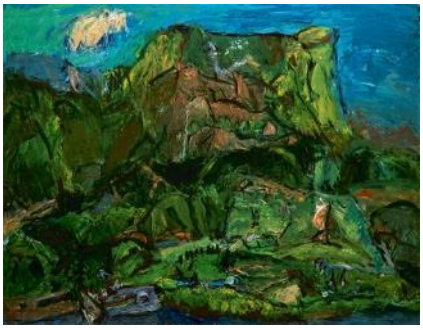

〈駒ヶ岳〉1973 年
真鶴町立中川一政美術館蔵

■ 特別展関連イベント　記念俳句会

日　時／11月1日（日） 13:30～15:30
講　師／大高 翔 さん（俳人・「藍花」主宰）
定　員／20名（要申込・申込順）
参加費／1，000円（別途観覧料要）
内　容／美術館を吟行し、作品からイメージを膨らませて句作し、
句会を行います。



大高 翔さん

■ 特別展関連イベント　ギャラリートーク

日　時／11月15日（日） 11:00～12:00
定　員／15名（申込不要・当日先着順）
参加費／観覧料のみ必要



〈二つの壺の薔薇〉1971 年
真鶴町立中川一政美術館蔵

■ 第32回中川一政記念絵画公募展作品募集

募集期間／～11月15日（日）
対　　象／石川県内の小学生、中学生
テ ー マ／自由（「花」「風景」「人物」「動物」など）
サ イ ズ／四ツ切画用紙（38×54センチ）
展 覧 会／令和9年1月14日（木）～1月24日（日）
市民工房うるわし
応募全作品を展示します。詳しくはこちら



「初夏」
白山市立松南小学校　濱東初夏
（昨年のテーマ賞より）

※問い合わせ：松任中川一政記念美術館 076-275-7532

松任ふるさと館



休館日／毎週月曜日（祝日の場合は翌平日）

開館時間／9:00～16:30（入館は16:00まで）

入館料／無料

※問い合わせ：千代女の里俳句館　076-276-0819

千代女の里俳句館



休館日／毎週月曜日（祝日の場合は翌平日）

開館時間／9:00～16:30（入館は16:00まで）

観覧料／一般300円（団体割引あり）、高校生以下無料

■白山市俳句協会会員展



期　間／10月31日（土）～11月29日（日）

場　所／2階　企画展示室

入場料／無料

内　容／白山市俳句協会会員の作品が展示されます

※問い合わせ：千代女の里俳句館　076-276-0819

石川ルーツ交流館



休館日／毎週月曜日（祝日の場合は翌平日）

開館時間／9:00～16:30（入館は16:00まで）

入館料／310円（20名以上の団体は200円）、高校生以下無料

■ 企画展「伝統工芸　美川刺しゅう」



会期／～11月8(日)

内容／繊細な美しさを表現した伝統工芸士の作品を展示しています。

名誉町民顕彰室が「伝統工芸特別展示室」として生まれ変わりました。
伝統工芸美川仏壇・美川刺繍の紹介や、
北前船船主が所蔵していた貴重な仏壇を展示しています。

■ ヨシ笛コンサート



日時／11月15日(日)　午前10時～

内容／第20回ヨシ笛コンサートも今年が最後のコンサートになります。「ほっとらいん」のおふたりの軽快なお話と、ヨシ笛とギターが奏でる音色をお楽しみください。

※問い合わせ：石川ルーツ交流館　076-278-7111

呉竹文庫



休館日／毎週月曜日(祝日の場合は翌平日)

開館時間／9:00～16:30(入館は16:00まで)

入館料／310円(20名以上の団体は200円)、高校生以下無料

■企画展「呉竹文庫に残る絵葉書」



会期／～11月29日(日)

内容／10月１日の「ポストカードの日」にちなみ、呉竹文庫に伝わる大正時代の日本各地の絵葉書を中心に展示します。

■ 呉竹文庫再開館記念企画「呉竹文庫でトライ！」

第1回　水引細工（お香のカゴ入れ）　　11月23日（月祝）13:30～

第2回　抹茶体験（お抹茶点ての体験）　　12月 6日（日）　10:00～

第3回　お正月花　（小ぶりな和のアレンジメント）　12月27日（日）　10:00～

定員／各回8名、所要時間約 2 時間、いずれも参加費：1000円

申込期間／11月1日（日）～11月11日（水）　申込順

申込は石川ルーツ交流館　電話 076-278-7111 までお願いします

※問い合わせ：呉竹文庫　076-278-6252

市民工房うるわし



■　第51回　市民文化・文芸祭　（松任地域）

会期／10月31日（土）～11月2日（月）

時間／10:00～17:00　（最終日15:00）

入場料／無料

※いけばな・カナリヤ展は、1日（日）・2日（月）の2日間のみ

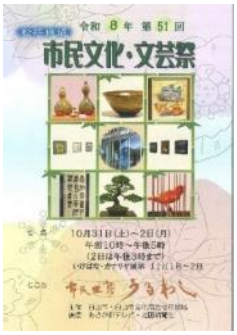

■　第20回　～水彩＆油彩～

土田洋画教室合同作品展　－顔－

会期／11月4日（水）～7日（土）

時間／10:00～17:00　（最終日16:00）

入場料／無料



■ 第27回　生きいき人生　作品展

会期／11月6日(金)～9日(月)

時間／9:30～16:30（最終日12:00）

入場料／無料



■ 金城大学短期大学部　美術学科作品展

会期／11月9日(月)～11日(水)

時間／10:00～17:00（初日13:00～、最終日16:00）

入場料／無料

■ 第50回　公募　日創展＆新院展 選抜石川展

会期／11月13日(金)～16日(月)

時間／9:00～17:00（初日14:00～、最終日12:00）

入場料／無料



■ 小笠原重信社中　第19回「生活の書道」教室展

会期／11月13日(金)～17日(火)

時間／10:00～17:00（最終日16:00）

入場料／無料



■ 創立50周年記念　第18回　明風盆栽展

会期／11月20日(金)～23日(月・祝)

時間／9:00～18:00（初日12:00～、最終日16:00）

入場料／無料



■ 2026　そらあ～と　すくーる展

会　期／11月21日(土)・22日(日)

時　間／10:00～16:00（最終日15:00）

入場料／無料



■ 第20回　白山市中学校　美術作品展

会期／11月27日(金)～29日(日)

時間／10:00～18:00

入場料／無料



※問い合わせ：市民工房うるわし　076-274-2511

松任図書館



休館日／毎週月曜日（祝日の場合は翌平日）
時間　／平日10:00～19:00（土日祝は18:00まで）

■ おはなし会

【0～2歳児】　日時／11月　4日（水）10:30～
11日（水）10:30～
18日（水）10:30～　外国語のおはなし会



【幼児】　日時／11月14日（土）11:00～　外国語のおはなし会
21日（土）11:00～
28日（土）11:00～

■ ボランティアデー

日時／11月4日（水）・14日（土）9:00～



■ ブックスタート（絵本入りバッグの配布のみ）

日時／11月12日（木）、26日（木）14:00～

展示案内

■ 第 21 回白山市図書館を使った調べ学習コンクール優秀作品展

日時／11月1日（日）～　11月8日（日）
場所／1階　正面展示

■ 「かわいい」本集めました



日時／11月1日（日）～　29日（日）
場所／1階　中央展示



■ 人権・DV啓発展示

日時／11月4日（水）～　12月10日（木）
場所／1 階　北口展示



■ オレンジリボン運動啓発展示



日時／11月4日(水) ～ 12月10日(木)

場所／1 階　北口ミニ展示

■ 読んでから観る？ 観てから読む？

～ 映画の原作を読む ～



or



日時／10月30日(金) ～ 12月27日(日)

場所／1 階　レファレンスカウンター前展示

※ 問い合わせ：松任図書館　076-274-9877

松任児童館



休館日／毎週月曜日(祝日の場合は翌平日)

時　間／10:00～18:00

★印のついている行事は申し込みが必要です。

◎11月19日(木)は、職員研修の為、終日休館です。

★えいごであそぼ≪広場の行事≫

日　時／11月6日(金) 10:30～11:00

対　象／乳幼児と保護者

定　員／10組

申込開始／10月23日(金)

■まっとうわくわくタイム「たこキャッチ」

日　時／11月11日(水)～11月12日(木) 16:00～17:00

対　象／幼児と保護者、小学生～高校生

★ ママのためのハンドマッサージ≪広場の行事≫

日　時／11月13日(金) 10:30～11:30

対　象／乳幼児と保護者

定　員／8組

申込開始／10月30日(金)

★習字教室

日　時／11月18日（水）15:30～17:00
対　象／小学生
定　員／8組
参加費／150円
申込開始／11月4日（水）

★みんなで遊ぼう＆カフェ≪広場の行事≫

日　時／11月20日（金）10:30～11:00
対　象／乳幼児と保護者
定　員／10組
申込開始／11月6日（金）

■エンジョイスポーツデー「モルックで遊ぼう」

日　時／11月25日（水）16:00～17:00
対　象／小学生～高校生

※問い合わせ：松任児童館　076-276-1170

鳥越一向一揆歴史館



休館日／毎週月曜日（祝日の場合は翌平日）
開館時間／9:00～16:30（入館は16:00まで）
入館料／310円（15名以上の団体は260円）、中学生以下無料

■ミニ企画展示 「戦国時代の茶道具」

期　間／～11月15日（日）
場　所／鳥越一向一揆歴史館
入場料／310円（15名以上の団体は260円）、中学生以下無料
内　容／鳥越城跡で出土した茶道具をもとに戦国時代に関連した茶道具を展示します。

■　巡回展　石川中央都市圏歴史資料展 「時代が動いた転換期」

期　間／令和8年11月20日（金）～12月20日（日）

場　所／白山市立鳥越一向一揆歴史館
入場料／一般310円　　高校生以下無料
内　容／4市2町（金沢市、白山市、かほく市、野々市市、津幡町、内灘町）が連携して考古資料展の巡回展を開催します。時代が大きく動いた転換期に注目し、各市町の歴史を語るうえで欠かせない貴重な資料を一堂に集めて展示します。



※問い合わせ：鳥越一向一揆歴史館　076-254-8020

白山恐竜パーク白峰



休館日／毎週月曜日（祝日の場合は翌平日）
開館時間／9:00～16:30（入館は16:00まで）
入館料／大人520円、小学生以上高校生以下200円、幼児無料、団体割引あり

※問い合わせ：白山恐竜パーク白峰　076-259-2724

HAKUSAN MUSEUM PORTAL SITE
白山ミュージアムポータルサイト
市内文化施設の情報はこちらから☞

毎月第3日曜日は「家庭の日」。白山市民は、市内文化施設の入館が無料です。
11月の家庭の日は【11月15日（日）】です。