

白山市文化施設情報 (5月の催しのご案内)



白山市立博物館

休館日／毎週月曜日(祝日の場合は翌平日)

時 間／9:00～16:30(入館は16:00まで)

入館料／大人200円、高校生100円、中学生以下無料、団体割引あり

■ スポット展示「羽柴秀吉書状」

会 期／4月10日(金)～5月17日(日)

場 所／白山市立博物館 1階 特別展示室

内 容／新たに寄託を受けた「羽柴秀吉書状」を特別公開します。大河ドラマで話題の豊臣秀吉に関する史料を、この機会にぜひご覧ください。

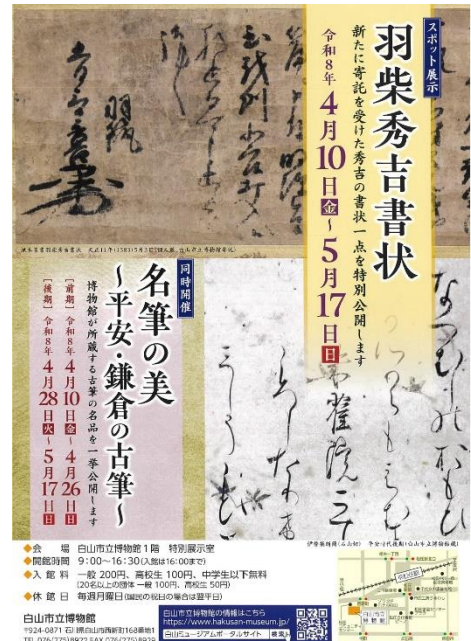

■ 同時開催スポット展示「名筆の美～平安・鎌倉の古筆～」(前期・後期)

日 時／(前期)4月10日(金)～4月26日(日)

(後期)4月28日(火)～5月17日(日)

場 所／白山市立博物館 1階 特別展示室

内 容／「伊勢集断簡(石山切)」や「和漢朗詠集断簡」など、平安時代から鎌倉時代にかけて書かれた秀麗な筆跡を紹介します。

※問い合わせ:白山市立博物館 076-275-8922

松任中川一政記念美術館

休館日／毎週月曜日(祝日の場合は翌平日)

開館時間／9:00～16:30(入館は16:00まで)

入館料／大人200円、高校生100円、中学生以下無料、団体割引あり

■ 2026前期テーマ展

「中川一政の薔薇 描く悦びー晩年作を中心にー」I

会 期／3月5日(木)～5月31日(日)

内 容／中川一政の代表的画題「薔薇」作品を中心に
展示します。

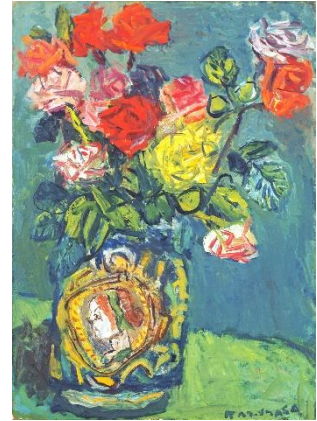

〈マジョリカ壺の薔薇〉1976年

※問い合わせ:松任中川一政記念美術館 076-275-7532

千代女の里俳句館

休館日／毎週月曜日(祝日の場合は翌平日)

時間／9:00～16:30(入館は16:00まで)

観覧料／一般200円、高校生100円、中学生以下無料、団体割引あり

■ 石川近代文学館出張展示

「石川ゆかりの近代詩歌／白山市ゆかりの作家たち」

期 間／4月25日(土)～6月7日(日)

場 所／2階 企画展示室

内 容／石川県や白山市にゆかりのある

近代俳人・歌人・詩人に関する資料を展示します。



出張朗読会 井上靖顕彰 井上の詩と随筆

日 時／5月6日(水・振休) 11:00～12:00(開場10:45)

場 所／2階 研修室

朗 読／吉村 雅弘氏(劇団夢宇人)

参加費／無料

申込み／不要

内 容／石川近代文学館で井上の誕生日に開催している
朗読会を出張開催。先着25名にお菓子をお配りします。

■少年少女俳句塾(開講式及び第一回)

日 時／5月9日(土) 午前9時30分～11時00分

以降、原則として毎月第2土曜日に開講予定(年間9回)

※ 9、10月は休講

※ 年間を通じてご参加ください。

講 師／辰巳葉流 先生、中村双舟 先生(白山市俳句協会)

場 所／2階 研修室

定 員／15名 市内小・中学生(保護者の方は見学可能です)

受講料／無料

申込み／俳句館窓口、電話、白山市電子申請サービスで
お申込みください。



電子申請サービスのお申込みはこちら

■市民俳句教室(開講式及び第一回)

日 時／5月10日(日) 午後1時30分～(年間9回)

※ 9、10、12月は休講

※ 年間を通じてご参加ください。

講 師／瀬川 恵 先生(白山市俳句協会)

場 所／2階 研修室

定 員／15名 高校生以上の初心者

受講料／500円/回

申込み／俳句館窓口、電話等でお申込みください。



※問い合わせ:千代女の里俳句館 076-276-0819

松任ふるさと館

休館日／毎週月曜日(祝日の場合は翌平日)

時 間／9:00～16:30(入館は16:00まで)

入館料／無料

※問い合わせ:千代女の里俳句館 076-276-0819

石川ルーツ交流館

休館日／毎週月曜日(祝日の場合は翌平日)

時 間／9:00～16:30(入館は16:00まで)

入館料／310円(20名以上の団体は200円)、中学生以下無料

■ ミニ展示「台車を彩る技」展

期 間／開催中 5月17日(日)まで

場 所／石川ルーツ交流館

内 容／堆黒の技巧で名をはせた湊屋村次郎など名工の作品を
展示いたします。

■ 紙芝居でおかえり祭りを楽しむ会

期 間／5月9日(土)14:00～15:00

場 所／石川ルーツ交流館

内 容／美川おはなし会製作の紙芝居「おかえり祭り」の実演やボランティアガイド
美川おかえりの会による「おかえり祭りを楽しむポイント」解説。

入場は無料です。



※問い合わせ:石川ルーツ交流館 076-278-7111

呉竹文庫

休館日／毎週月曜日(祝日の場合は翌平日)

時 間／9:00～16:30(入館は16:00まで)

入館料／310円(20名以上の団体は200円)、中学生以下無料

※問い合わせ:呉竹文庫 076-278-6252

市民工房うるわし

※5月3日(日)～6日(水)は休館です

■ 第82回 現代美術展 白山展

会期／5月9日(土)～24日(日)

時間／9:00～18:00 ※入場は17:30まで

(初日は9:30からオープニングセレモニー、10:00開場)

入場料／一般400円、団体(20人以上)350円

※中学生以下及び障害のある人は無料



■ 第9回 三人展 (写真・点描画・切り絵画)

会期／5月28日(木)～31日(日)

時間／9:00～17:00 (最終日15:00)

入場料／無料



※問い合わせ:市民工房うるわし 076-274-2511

松任図書館

休館日／毎週月曜日(祝日の場合は翌平日)

時間 / 平日10:00～19:00(土日祝は18:00まで)

【お知らせ】5月15日(金)は書架整理のため臨時休館です。

※行事・イベントについては状況により中止・変更する場合があります。

■ 「子ども読書の日」フェスタ

期間／4月11日(土)～5月6日(水・振)

※全館共通「図書館スタンプラリー」

期間／4月11日(土)～5月6日(水・振)

■ おはなし会

- 【0～2歳児】 日時／ 5月 6日(水・振) 10:30～
5月13日(水) 10:30～
5月20日(水) 10:30～ 外国語のおはなし会
5月26日(火) 10:30～
- 【幼児】 日時／ 5月 2日(土) 11:00～
5月 9日(土) 11:00～ 外国語のおはなし会
5月16日(土) 11:00～
5月23日(土) 11:00～



■ 臨時休館

日 時／5月15日(金) 終日 書架整理

■ ボランティアデー

日 時／5月 5日(火・祝)、5月16日(土) 9:00～

■ ブックスタート(絵本入りバッグの配布のみ)

日 時／5月14日(木)、5月28日(木) 14:00～



展示案内

■ 「新生活」

日 時／3月12日(木) ～ 5月 6日(水・振)
場 所／1階 展示コーナー(レファレンスカウンター前)



■ 「謎解きとミステリーの本」

日 時／5月10日(日) ～ 6月23日(火)
場 所／1階 展示コーナー(レファレンスカウンター前)



■ 「休むこと」「整えること」

日 時／4月21日(火) ～ 5月24日(日)
場 所／1階 北口ミニ展示



■ 「サン・ジョルディの日」

日 時／4月14日(火) ～ 5月10日(日)
場 所／1階 中央展示



■「第20回調べ学習コンクール」優秀作品展

日時／～ 5月 6日(水・振)

場所／1階 正面掲示板・展示

■「消費生活啓発展」～こんなトラブルに気をつけよう！～

日時／5月 8日(金)～ 5月31日(日)

場所／1階 正面展示

■「黄色」の本展

日時／2月18日(水)～ 5月 6日(水・振)

場所／2階 こども図書館

■「おはなし会で読まれた本」

日時／3月 3日(火)～ 5月 6日(水・振)

場所／2階 こども図書館

■「とりとむし」の本展

日時／5月13日(水)～ 6月30日(火)

場所／2階 こども図書館



※問い合わせ:松任図書館 076-274-9877

松任児童館

休館日／毎週月曜日(祝日の場合は翌平日)

時間／10:00～18:00

※★印がついているものは、申し込みが必要です。

※5月15日(金)は、松任図書館書架整理の為10:00～17:00開館です。

★親子リズム遊び 《広場の行事》

日 時／5月15日(金)10:30～11:15

対 象／乳幼児と保護者

定 員／10組

申込開始／5月1日(金)

■まっとうわくわくタイム「ハンドで25」

日 時／5月19日(火)～20日(水)16:00～17:00

対 象／幼児と保護者、小学生～高校生

みんなで遊ぼう&わらべうた遊び 《広場の行事》

日 時／5月22日(金)10:30～11:15

対 象／乳幼児と保護者

■エンジョイスポーツデー「ボッチャをしよう」

日 時／5月27日(水)16:00～17:00

対 象／小学生～高校生

★えいごであそぼ《広場の行事》

日 時／5月30日(金)10:30～11:00

対 象／乳幼児と保護者

定 員／10組

申込開始／5月15日(金)

※問い合わせ:松任児童館 076-276-1170

鳥越一向一揆歴史館

休館日／毎週月曜日(祝日の場合は翌平日)

時間／9:00～16:30(入館は16:00まで)

入館料／310円(15名以上の団体は260円)、中学生以下無料

■ スポット展示 | 江戸時代の物語

期 間／令和8年4月1日(水)～令和8年7月12日(日)

場 所／白山市立鳥越一向一揆歴史館

内 容／15～16世紀の蓮如の伝記や、本願寺と織田信長の戦いは、江戸時代に版本として印刷され、物語として広まりました。その一つを紹介します。



※問い合わせ:鳥越一向一揆歴史館 076-254-8020

白山恐竜パーク白峰

休館日／毎週月曜日(祝日の場合は翌平日)

開館時間／9:00～16:30(入館は16:00まで)

入館料／大人520円、小学生以上高校生以下200円、幼児無料、団体割引あり

※問い合わせ:白山恐竜パーク白峰 076-259-2724

毎月第3日曜日は「家庭の日」。白山市民は、市内文化施設の入館が無料です。
5月の家庭の日は【5月17日(日)】です。