

白山市 障害者福祉事業所 作業活動インフォメーション

白山市内にある障害者福祉事業所の事業の種類や、作業内容、主な特徴などを、紹介します。

【一般企業の方へ 以下のように活用してください】

- 企業で働く人材さがしのための参考として
- 作業そのものの取引のための参考資料として
- 事業所オリジナル商品に対する注文資料として

【障害当事者の方へ 以下のように活用してください】



- 福祉サービスを利用するための参考として
- やってみたい活動内容から事業所を選ぶ参考として
- 仕事内容をステップアップするための資料として

本文中の用語解説

事業内容

- A** ・就労継続支援A型事業
障害のある方が一般企業への就職が不安、あるいは困難な場合に、一定の支援がある職場で雇用契約を結んだ上で働くことが可能な福祉サービス
- B** ・就労継続支援B型事業
障害のある方が一般企業への就職が不安、あるいは困難な場合に、雇用契約を結ばないで軽作業などの就労訓練をおこなうことが可能な福祉サービス
- 介** ・生活介護事業
常に介護を必要とする障害のある方に対して、食事・入浴・排泄などの介助サービス、創作的な活動や生産活動の機会の提供、などを行う福祉サービス

活動内容

-  ・受注作業
一般企業からの受注で作業を行います。
例：紙箱折り、ダンボール製品加工、シール貼り、ハーネス加工、精密部品の組み立て など
-  ・食品に関する活動
お弁当、加工品などの調理、配達
お菓子、ケーキ、漬物類などの加工品作成、販売
カフェや店舗の経営 など
-  ・生産的な活動
上記に属さない作業活動
例：アルミ缶のリサイクル、ウエス加工、水引アクセサリ、縫製小物、農作業、清掃業務、施設外就労 など

製作：白山市共生のまちづくり推進協議会
しごと部会（令和7年6月）

事業所の記載順は、石川県登録の事業所番号順です

ほほえみ

（社福）あいの郷

事業内容

B 就労継続支援B型

活動内容

- ・受注一般 … 各種紙製品・箱折り、ネジの袋詰め 等
- ・食品関係 … 飲食店経営と接客対応 等

企業の下請け作業を中心とし、一人ひとりの目標が達成できるように毎日の活動を大切にしています。かふえではお客様とのふれあいが、働く事への自信につながっています。充実した毎日を過ごせるように多くの経験を積んで活動出来ることを目標としています。

住所	白山市倉光八丁目16番地2	URL	
TEL	076-274-6209	E-Mail	h.ainosato816@bird.ocn.ne.jp
FAX	076-274-6209		



青い鳥ワークセンター

（社福）鳥越福祉会

事業内容

B 就労継続支援B型

活動内容

- ・食品関係 … アイス・ソーセージ・ベーコン、手作り梅干し、味噌、ゆかり、野草茶
- ・受注一般 … 食品加工受託、軽作業

主力の商品として食品加工を【手作り、無添加】にこだわり、アイスクリーム、ソーセージ、ベーコン、野菜チップスやジビエ【猪、鹿】の燻製等を製造・販売しています。その他、梅干し、野草茶、味噌等の農産加工品も製造しています。

住所	白山市杉森町へ1-1	URL	http://www.asagaotv.ne.jp/~aoitorik/
TEL	076-254-8181	E-Mail	aoitorij@asagaotv.ne.jp
FAX	076-254-8182		

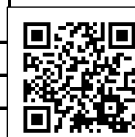

つながりの家

(社福) ひびき

事業内容

B **介**

就労継続支援B型 生活介護

活動内容



・受注一般 … 下請け、リサイクル
 ・生産活動 … カレンダー、名刺の制作・販売、各種商品(ラーメン、そうめん、お茶、クッキーなど)の委託販売

就労継続支援B型と生活介護の2事業をしている多機能型事業所です。さまざまな障害のある人が通ってきて、いろいろな作業をしています。自主制作として紙すきをしてカレンダーや名刺の作成や織物や染物をし、販売しています。ラーメンやそうめん、お茶、クッキーなどの商品も販売しています。事業所での販売だけでなく、配達もしています。その他には下請け作業やアルミ缶・新聞の回収もしています。

住所	白山市北安田町112-1	URL	
TEL	076-274-2230	E-Mail	hibiki2007@lagoon.ocn.ne.jp
FAX	076-274-0027		



B's Work (ビーズワーク)

(社福) 佛子園

事業内容

A **B**

就労継続支援A・B型 生活介護 就労定着・移行支援

活動内容



・食品関係 … 配食サービス、食事処での接客、餅、蕎麦等製造
 ・生産活動 … 温泉清掃、お花屋 等
 ・受注一般 … 公園清掃、ハーネス組立、箱折り 等

ここは人が集う場。障害があるない関わらず共に働き、人のつながりを日常の中でつくり出すことで、地域をもっともっと元気にしていきます。また、仕事内容は、14職種と幅広いため一人一人にあったお仕事が見つかります。お仕事後、温泉入浴できるのも魅力の一つです。高齢者配食サービスでは365日安否確認いたします。オードブルのご注文も承っています。

住所	白山市北安田町548番地2	URL	http://www.bussien.com/bs/index.html
TEL	0120-037-014	E-Mail	B.s-Grill@bussien.com
FAX	076-287-6814		



美川37Work (みんなワーク), 松任23Work (ふるさとワーク)

(社福) 佛子園

事業内容

A

就労継続支援A型

活動内容



・受注一般 … 駅舎・公共施設等清掃、外部委託先清掃等
 ・食品関係 … 飲食店経営、接客対応等

清掃業務では駅舎を快適に利用していただけるよう日々清掃等を行っており、委託先からの清掃業務依頼もお受けしています。カフェの営業では地元食材を生かしたメニューの展開はもちろん、お弁当やオードブルの受注も行い多くのお客様に食で楽しんでいただけるよう取り組んでいます。

住所	白山市美川中町口221番地1	URL	http://mikawa37cafe.com/
TEL	076-278-7788	E-Mail	37work@bussien.com
FAX	076-278-7770		

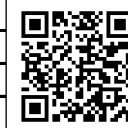

サンケアワークス

(社福) Flower

事業内容

A **B**

就労継続支援A型 B型

活動内容



・食品関係 … 食材カット・配達同行
 ・受注一般 … 介護施設居室清掃とシーツ交換
 ・生産活動 … アパート清掃・ビル清掃

大きく清潔な厨房で、白山市近郊の介護施設にお届けする1,600食分の食材の下ごしらえをしています。介護施設で使用する食材なので細かくカットし、衛生面でも注意を払って作業しています。その他に、介護事業所の居室の環境整備も行っています。障害のある方が高齢者を支えるしくみを実践しています。

住所	白山市田中町304-1	URL	www.suncare-life.com/suncareworks/
TEL	076-275-7007	E-Mail	s-works@suncare-life.com
FAX	076-275-7030		



松の実園

(社福) 松の実福祉会

事業内容

B 介

就労継続支援B型 生活介護

活動内容



- ・受注一般 … 紙箱、ダンボール加工などの下請け作業
- ・生産活動 … ウェス加工作業
- ・食品関係 … クッキー菓子類、梅干しの製造、パン委託販売

約40名の利用者が通っています。日々、生き生きとした活動が出来るように、作業も余暇活動も一生懸命取り組んでいます。毎日、みんなの笑顔がいっぱいあふれています。

住所	白山市徳丸町625-1	URL	http://www.matsunomi.or.jp/
TEL	076-276-6452	E-Mail	matunomi@alto.ocn.ne.jp
FAX	076-274-2360		

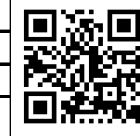

セルプあさがお

(社福) 松の実福祉会

事業内容

B 介

就労継続B型 生活介護

活動内容



- ・食品関係 … ぽん菓子・焼き菓子等、菓子製造販売
- ・受注一般 … 菓子箱折り・仕切り組・ボンド貼り・段ボール組み立て
公園や駅のトイレ掃除等
- ・生産活動 … リサイクル作業(アルミ缶プレス・ペットボトル等)

JR加賀笠間駅から徒歩5分ほどに位置し、電車でのご利用にも便利です。地元企業様等と連携し、作業種も豊富です。ご希望や個々の特性に合わせた、やりがいのある作業・活動の提供を心がけています。

住所	白山市笠間町156-1	URL	http://www.matsunomi.or.jp/
TEL	076-274-9177	E-Mail	s-asagao@asagaotv.ne.jp
FAX	076-274-9178		



就労支援隊あくと

(社福) 若宮福祉会

事業内容

A **B**

就労継続支援A型、B型

活動内容

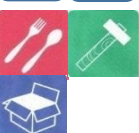

- ・受注一般 … リネン作業、パネ内職作業、ハウス栽培等
- ・自主製品 … 水引アクセサリー製造
- ・食品関係 … 調理作業

障がいがあってもあくとで働く人それぞれの望む暮らしや状況に合わせ、できる仕事を提供し、一人ひとりが仕事を通して暮らしの充実と「人」としての成長をはかることをコンセプトにしています。

住所	白山市殿町10番1	URL	http://act.wakamiya-fukushikai.com/
TEL	076-276-0307	E-Mail	akuto@wakamiya-fukushikai.com
FAX	076-276-0308		



あじさい

(NPO) あじさいの家

事業内容

B 介

就労継続支援B型 生活介護

活動内容



- ・受注一般 … 箱折り、製品コメント貼り、製品袋詰め、
木材製品加工、ラベルゴム通し、公園トイレ清掃など

あじさいでは内職中心の作業を行っており、主な作業内容は窓枠の角に使用する緩衝材の箱折りをしています。生活介護では創作活動・マグネットやアロマストーン・エコバスケットなどの製作に取り組んでいます。B型、生活介護の両方でやりがいや達成感を感じ自信と成長につなげ、本人に合った支援を心がけています。

住所	白山市八幡町247番地	URL	https://tsubakiajisai.jimdofree.com
TEL	076-272-2721	E-Mail	ajisai@asagaotv.ne.jp
FAX	076-272-3790		



7★café (ななほしカフェ)

(NPO) あじさいの家

事業内容

B

就労継続支援B型

活動内容



・食品関係 … CAFÉ 接客業 清掃 雑貨作り イベント準備 など

7★caféでは接客業を通じて社会性(挨拶・言葉づかい等)とコミュニケーション能力の向上を目指すことを目的としています。接客業以外にも店内で雑貨の販売も行っているため、雑貨作りの仕事もあります。

住所	白山市八幡町リ110	URL	https://tsubakiajisai.jimdofree.com
TEL	076-295-9052	E-Mail	ajisai@asagaotv.ne.jp
FAX			



就労支援事業所 懐

(NPO) プウプ

事業内容

B

就労継続支援B型

活動内容



・食品関係 … 飲食店、直販、接客対応、清掃 等
 ・生産活動 … グッズ製作、販売 等
 ・生活支援 … 助け合い、地域交流(委託販売、リサイクル) 等

石川県バリアフリー社会推進賞最優秀賞受賞、いしかわ障害者雇用推進カンパニー認定、健康づくり応援の店認定、かがやき健康企業認定、健康経営優良法人2020認定、子ども110番の家、献血サポーター、いしかわ魅力ある福祉職場認定

住所	白山市末広二丁目35番地	URL	http://www.pupu50.jp
TEL	076-275-5055	E-Mail	info@pupu50.jp
FAX	076-214-7055		



美川あんずの家

(NPO) 美川あんずの家

事業内容

B

就労継続支援B型

活動内容



受注一般 … 配送前作業、タオルたたみ作業、段ボール作業、野菜の根切り作業など
 ・生産活動 … 布製小物制作販売、アルミ缶つぶし作業
 ・食品関係 … オリジナルコーヒー、パン委託販売

『障害のある人も地域で安心して暮らすことが出来る』事を目指し、働く支援と生活の支援に取り組んでいます。特性を理解して自信をもって行える作業・活動が増えるような個別の支援を行っています。会話を通してコミュニケーションを取りながら楽しく作業をし『関わるみんなが笑顔で』をモットーにしています。

住所	白山市平加町又119-1	URL	http://anzunoie.org/
TEL	076-278-7775	E-Mail	anzunoie@r3.dion.ne.jp
FAX	076-282-7475		



多機能型支援施設ヒラソル こうづ

(株) アルバ

事業内容

B 介

就労継続支援B型、生活介護

活動内容



・食品関係 … 店舗での接客・調理補助・清掃作業
 ・生産活動 … 学校給食用の野菜栽培・収穫・袋詰め、アルミ缶分別・納品、弁当注文書の入力や書類三つ折り・押印などの軽作業

ヒラソルでは「やりがいを感じ、楽しく作業する」をモットーに、隣接するキッチンひまわりでの接客業務の他、学校給食や店頭販売向けの野菜作り、ネームタグ作りなどの軽作業を利用者の方の特性に合わせて取り組んでいます。

住所	白山市木津町574番地1	URL	http://www.alba.la/
TEL	076-220-6740	E-Mail	info@alba.la
FAX	076-220-6741		



リハスファーム白山

株式会社リハス

事業内容

B

就労継続支援B型

活動内容



- ・農作業 … 野菜の生産・収穫及び出荷
草刈り機を使った除草作業、梨栽培作業
- ・受注作業 … 野菜の出荷調整、ハンドメイド雑貨のシール貼り等

白山市内外の5つの農家と農福連携に取り組んでおります。利用者様は屋外での身体を動かしながらの畑仕事や屋内での座りながらの出荷作業などそれぞれの特性や強みにあわせて作業を行っています。(ネギ・トマト・ナス・オクラ・ジャガイモ・そら豆・大豆・梨・米)

住所	白山市宮丸町1133-1	URL	https://note.com/rf_hakusan
TEL	076-259-1452	E-Mail	rf_hakusan@rehas.co.jp
FAX	076-259-1453		



生きがいワークス白山

(株) 生きがい工房

事業内容

B

就労継続支援事業B型

活動内容



- ・食品関係 … レトルトカレー製造・販売、食品加工
- ・生産活動 … 木工製品の製作販売、加工作業
- ・受注一般 … 福祉用具清掃

「みんなの明るい未来をつくる」を理念に掲げています。ひとり一人にあった作業環境で、無理なく継続して働くことを目指しています。一般企業の連携や「農福連携」、「林福連携」の取り組みを通して、利用者の作業スキル向上と社会経済参加意識の高揚の実現しています。また、大切な社会資源の活用にもその一端を担うことができるよう毎日励んでいます。

住所	白山市鶴来本町4丁目千目35番地	URL	http://ikigaikoubou.com/ikigaiworks/
TEL	076-225-4362	E-Mail	works@ikigaikoubou.com
FAX	076-225-4363		



だんろ

(株) JOINUS

事業内容

A

就労継続支援A型

活動内容



- ・受注一般 … プラスチック製食器や文具の検品梱包、ノベルティの検品
- ・生産活動 … 施設外就労として; 日帰り温泉の運営管理(浴室清掃)・飲食(軽食)、パン製造、生和菓子製造、及び酒類・飲料類のピッキング作業、ネット販売; 生活雑貨商品の受発注管理、発送

当事業所では、一人でも多くの障害のある方々とふれあい、日常生活や健康面での支援を行っています。また、お仕事においても個々の特性に応じた様々な作業提供により、一人でも多くの方々が自立に向け安心して働ける様職場環境を目指しており、スタッフが一丸となりサポートを常に心がけております。

住所	白山市鹿島町ち111番地1	URL	https://joinusdanro2012.wixsite.com/mysite
TEL	076-236-2356	E-Mail	Joinus_danro_2012@yahoo.co.jp
FAX	076-236-2540		



ゆらく

(株) 癒楽

事業内容

A

就労継続支援A型

活動内容



- ・受注一般 … 紙箱折り、シール貼り、割り箸検品・袋詰め・ポケットティッシュチラシ入れ等

弊事業所では「しんせつ・ていねい」をモットーに活動しています。利用者一人一人に合わせて作業品質向上に努めています、皆さん楽しく作業に取り組んでいます。

住所	白山市徳丸町562-1	URL	
TEL	076-259-6407	E-Mail	Yuraku_company@yahoo.co.jp
FAX	076-259-6408		

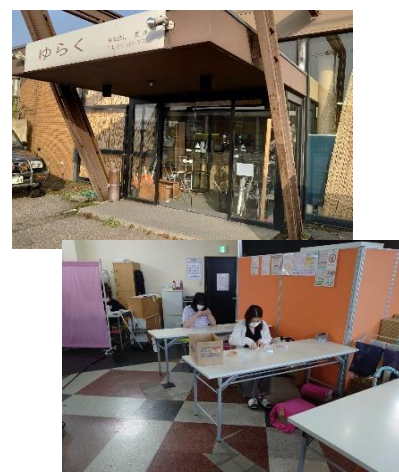

えがお工房8ジョイ

(一社) えがお工房8

事業内容

B

就労継続支援B型

活動内容



・受注一般 … 箱折り、シール貼り、封入作業 等
・生産活動 … 水引細工・アクセサリ 等

事業所の雰囲気が温かく、笑顔で楽しく過ごして頂けるような環境づくりを心がけています。その日の体調や一人ひとりの特性に応じて作業を提供し支援します。



住所	白山市馬場2丁目33番地 1階テナント	URL	https://egaokobo8.com/
TEL	076-274-1672	E-Mail	joy@egaokobo8.com
FAX	076-274-1673		



あかりとみのり

(一社) えん

事業内容

B

就労継続支援B型

活動内容



・受注一般 … 一般企業からの軽作業・企業に出向いての作業

職員を含め、企業様には「関係を作り、信頼に応えること」をモットーに、求められる品質と納期遵守で作業を受託しております。

住所	白山市福留町2016番	URL	https://akari-minori.com/
TEL	076-214-6653	E-Mail	akari-minori@orange.ocn.ne.jp
FAX	076-214-6663		



self-A・A-rise白山事業所

(株) A-rise

事業内容

A

就労継続支援A型

活動内容



・受注一般 … 洋服受注作業 (洋服タグ付け、洋服たたみ、洋服封入作業)、テープ貼り作業、パンフレット作り 等
・生産活動 … 施設外作業として(野菜加工作業)、工場や倉庫作業、飲食店作業

利用者さんの「できる」「得意」に焦点を当て「できる」「得意」を伸ばす、一人一人の特性に合った作業を提案しています。また、それらに合わせた施設外作業も随時募集しています。

住所	白山市徳丸町367番地1-2	URL	https://www.self-a.net/staff/list/ishikawa08/
TEL	076-207-4245	E-Mail	
FAX	076-205-1251		



白山市 障害者就労に関する機関の紹介

障害のある方の就職について、支援をしたり相談できる機関があります。白山市に関わらず、相談や利用をすることができます。主な特徴を紹介します。

ヴィストキャリア松任駅前

(株) ヴィスト

活動内容

ヴィストキャリア松任駅前には、あなたの望む就職に向けて一人ひとりに合わせたオーダーメイドの支援をしている事業所です。JR松任駅から徒歩3分とアクセスも良好で、公共交通機関でお越しの方々もご利用しやすい場所にあります。まずはあなたの思いや不安をお聞かせください。あなたと一緒に働くを叶えましょう。スタッフ一同お待ちしております。



住所	白山市西新町1133 ポポロ松任2階	URL	https://visst.co.jp/career/branch/matto-ekimae/
TEL	076-214-6802	E-Mail	career.matto.e@visst.co.jp
FAX	076-214-6902		

金沢障害者就業・生活支援センター

(社福) 金沢市社会福祉協議会

活動内容

障害のある方の就職や職場定着のため、関係機関と協力をして、就業及び就業に伴う日常生活の相談支援を行っています。金沢市・白山市・野々市市・かほく市・津幡町・内灘町に在住の障害のある方が対象です。障害者雇用に関して事業主の方からの相談も伺っています。



住所	金沢市高岡町7-25 金沢市松ヶ枝福祉館2階	URL	www.kana-syakyo.jp/support/kssssc.html
TEL	076-231-0800	E-Mail	k-nakapotu@kana-syakyo.jp
FAX	076-231-0801		

石川障害者職業能力開発校

活動内容

身体に障害のある方や精神障害、知的障害のある方など、一般の職業訓練校で職業訓練を受けることが困難な方について、訓練科目や訓練方法等に特別な配慮をした職業訓練を行う施設です。通校が困難な方向けに寮があります(全障害対応)。訓練科目:機械CAD科、電子機器科、陶磁器製造科、OAビジネス科、実務作業科(知的障害のみ)キャリア・マネジメント科(精神障害のみ)



住所	石川県野々市市末松2丁目245番地	URL	http://www.pref.ishikawa.lg.jp/syonou/index.html
TEL	076-248-2235	E-Mail	syonou@pref.ishikawa.lg.jp
FAX	076-248-2236		

その他、障害のある方の就労に関する関係機関として

- ・ハローワーク白山 石川県白山市西新町235 TEL 076-275-8533
- ・石川県障害者職業センター 金沢市彦三町一丁目2番1号アソルティ金沢彦三2階 TEL 076-225-5011