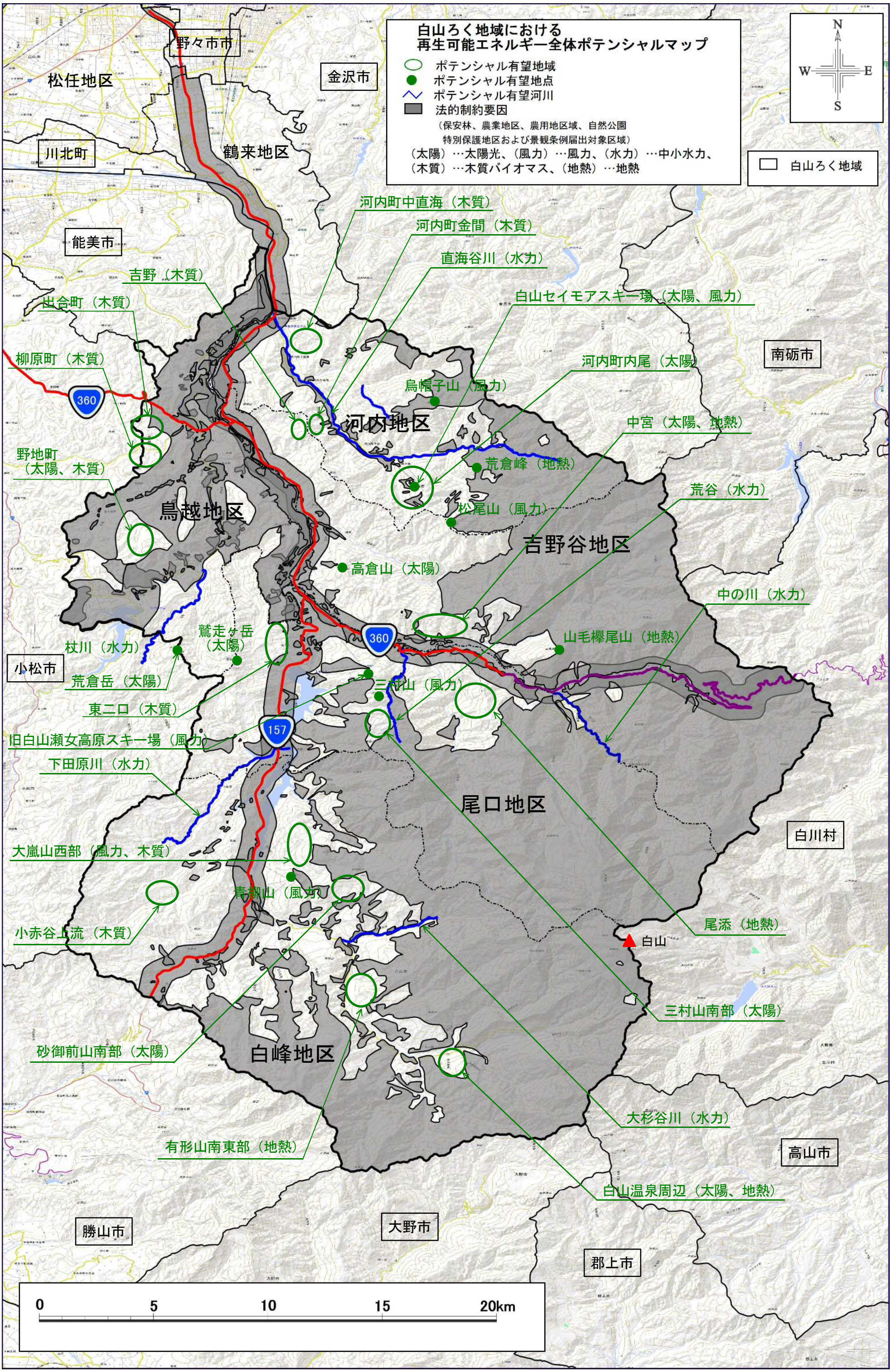
白山ろく地域における
再生可能エネルギー全体ポテンシャルマップ
ポテンシャル有望地域
ポテンシャル有望地点
ポテンシャル有望河川
法的制約要因
（保安林、農業地区、農用地区域、自然公園
特別保護地区および景観条例届出対象区域）
（太陽）…太陽光、（風力）…風力、（水力）…中小水力、
（木質）…木質バイオマス、（地熱）…地熱
白山ろく地域
N
W
E
S
野々市市
金沢市
松任地区
川北町
鶴来地区
能美市
河内町中直海（木質）
河内町金間（木質）
直海谷川（水力）
吉野（木質）
出合町（木質）
白山セイモアスキー場（太陽、風力）
南砺市
柳原町（木質）
360
河内町内尾（太陽）
烏帽子山（風力）
河内地区
中宮（太陽、地熱）
野地町
（太陽、木質）
荒倉峰（地熱）
荒谷（水力）
鳥越地区
松尾山（風力）
吉野谷地区
高倉山（太陽）
中の川（水力）
鷲走ヶ岳
（太陽）
山毛欅尾山（地熱）
杖川（水力）
小松市
荒倉岳（太陽）
三村山（風力）
東二口（木質）
157
旧白山瀬女高原スキー場（風力）
下田原川（水力）
尾口地区
白川村
大嵐山西部（風力、木質）
青柳山（風力）
小赤谷上流（木質）
尾添（地熱）
白山
三村山南部（太陽）
砂御前山南部（太陽）
白峰地区
大杉谷川（水力）
有形山南東部（地熱）
高山市
白山温泉周辺（太陽、地熱）
勝山市
大野市
郡上市
0
5
10
15
20km